

Levantamento topográfico  
Escala 1:25

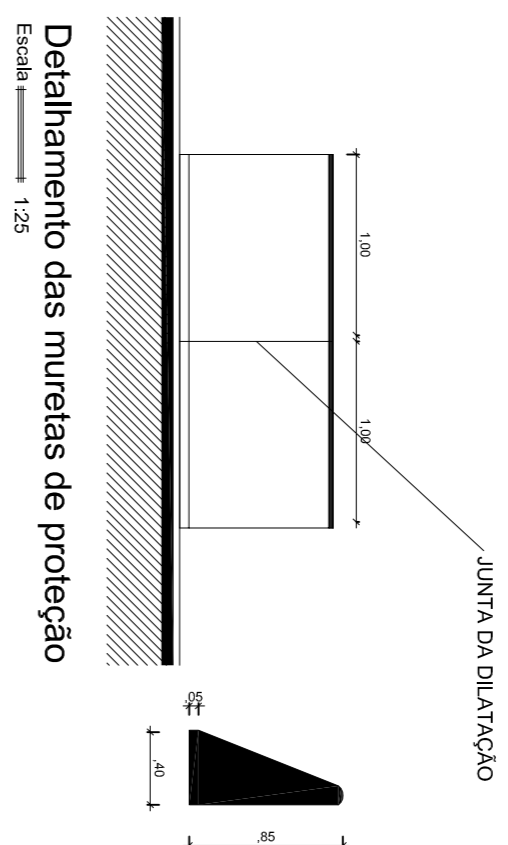

Detalhamento das muretas de proteção  
Escala 1:25

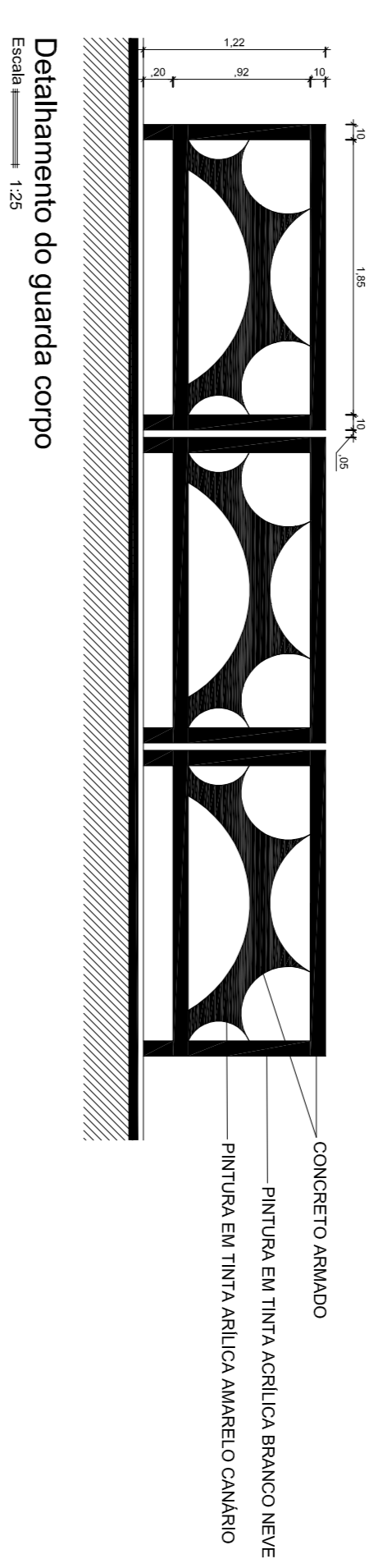

Detalhamento do guarda corpo  
Escala 1:25

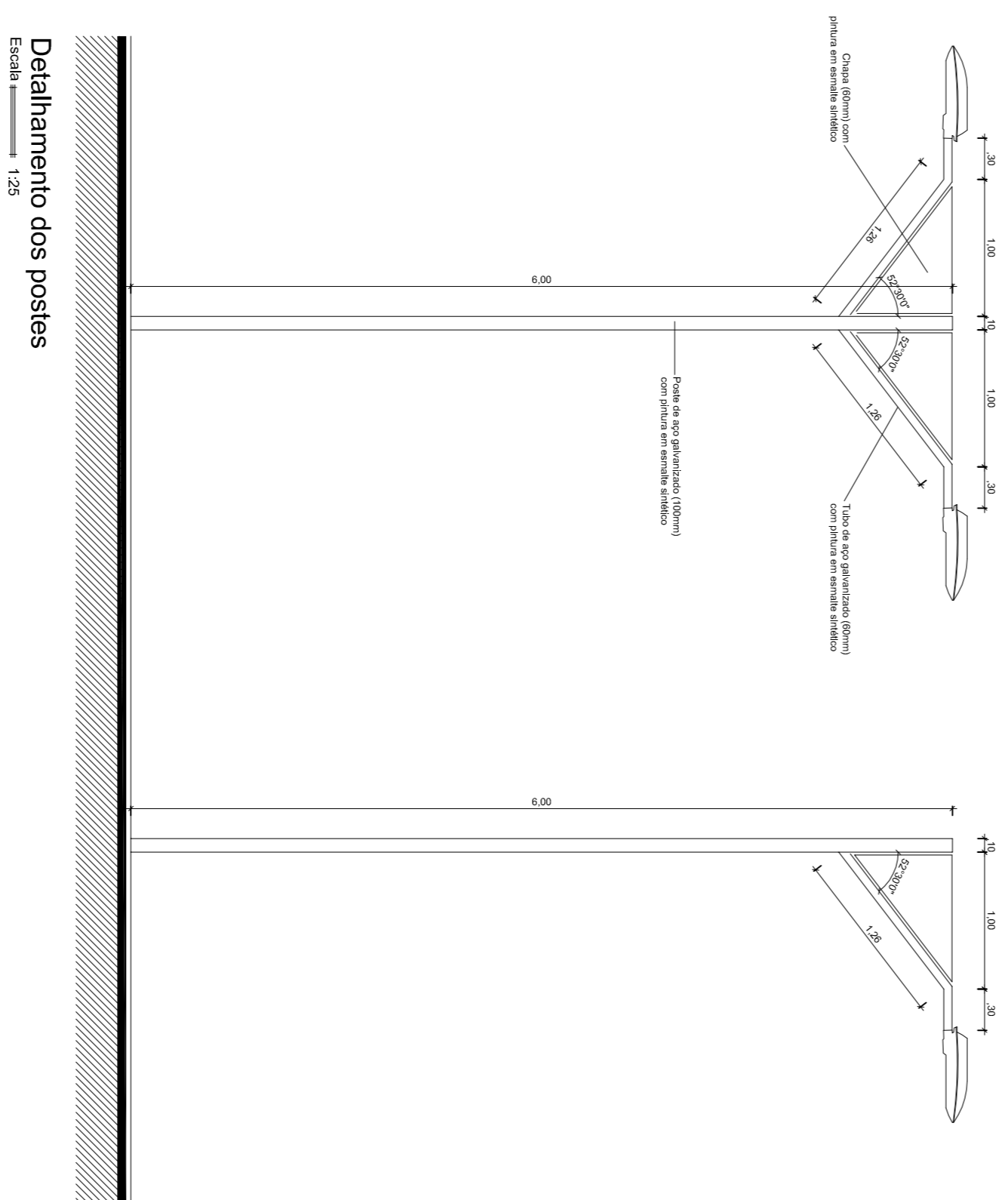
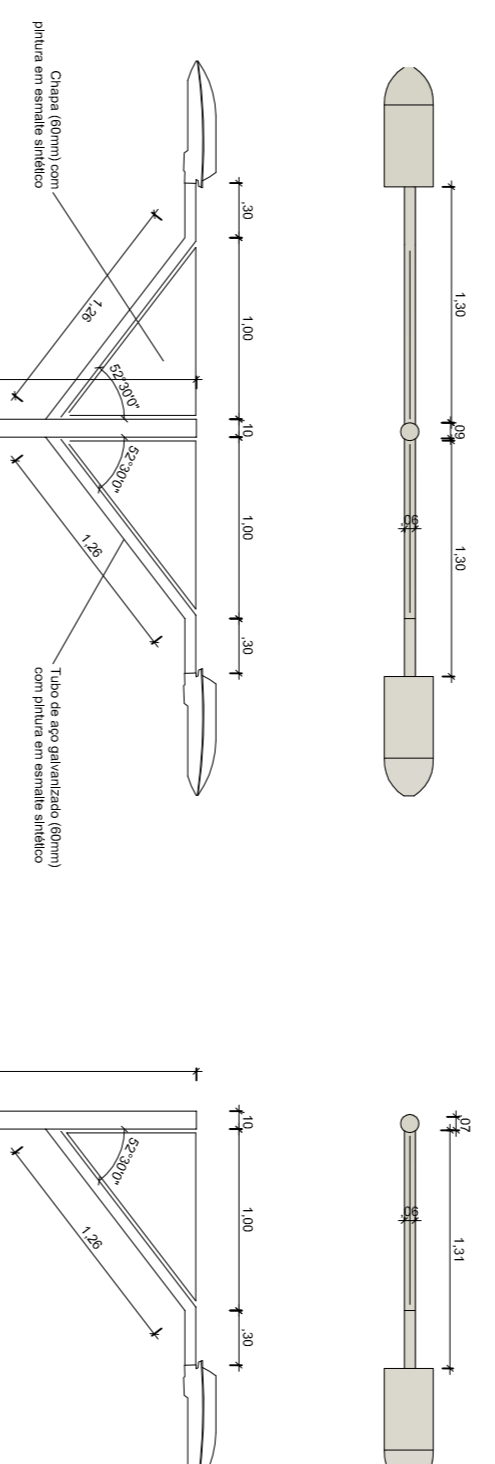

Detalhamento dos postes  
Escala 1:25

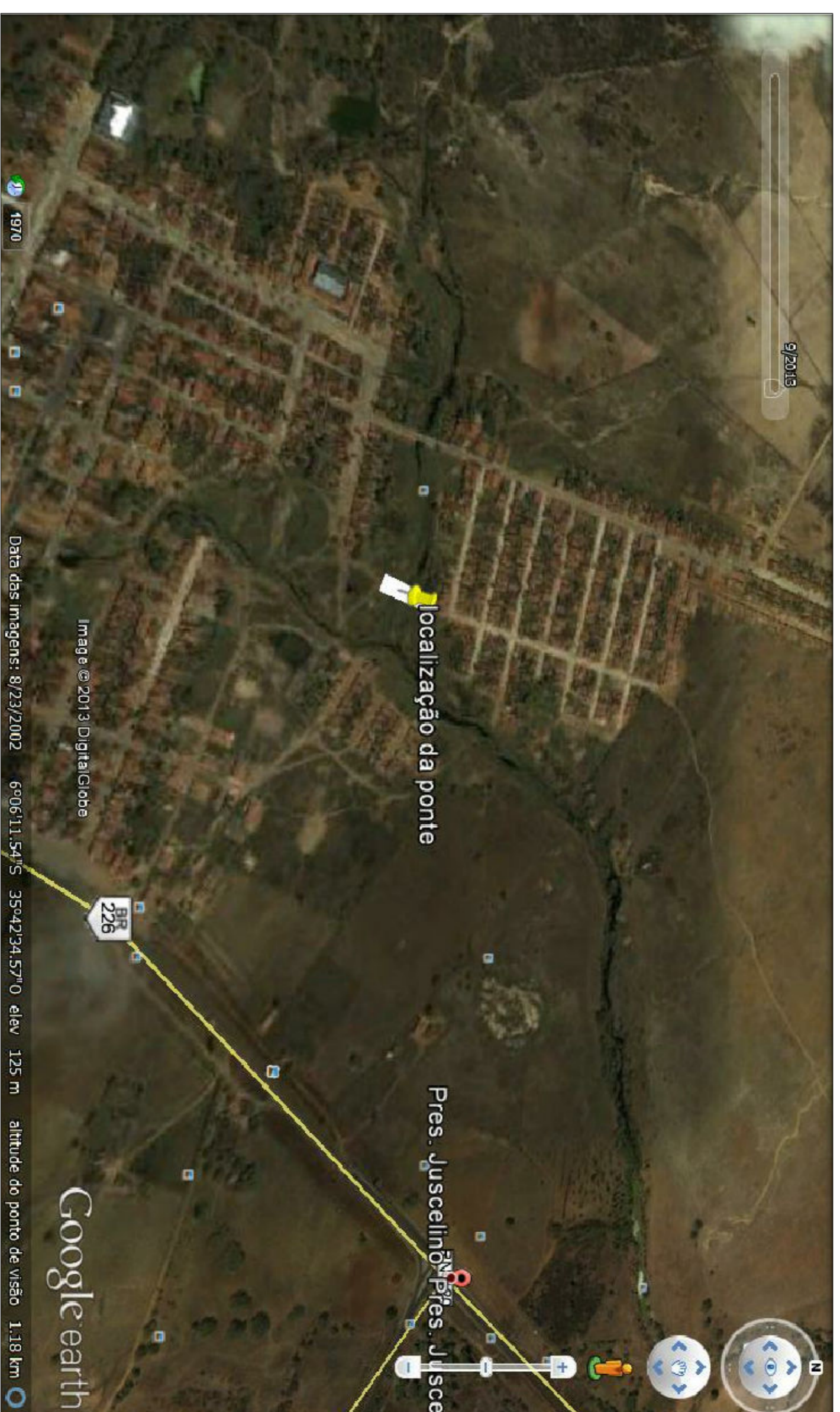

localização da ponte

Pres. Juscelino Kubitschek - Juscelino

Imagem © 2013 DigitalGlobe

Data das imagens: 8/23/2002

6°08'11.54"S 35°42'24.57"O elev. 125 m

altitude do ponto de visão: 1.18 km

Google earth

Nome do Projeto: Ponte do Bairro da Saúde  
Número do Projeto: 01/03

PROFESSOR RESPONSÁVEL  
Nome: Prof. Dr. Paulo Roberto de Almeida  
CPF: 012.123.456-78

INSTITUIÇÃO DE ENSINO  
Nome: Instituto de Ensino Superior de Serra Caiada  
CNPJ: 00.000.000/0001-00

PROFESSOR RESPONSÁVEL  
Nome: Prof. Dr. Paulo Roberto de Almeida  
CPF: 012.123.456-78

PROFESSOR RESPONSÁVEL  
Nome: Prof. Dr. Paulo Roberto de Almeida  
CPF: 012.123.456-78